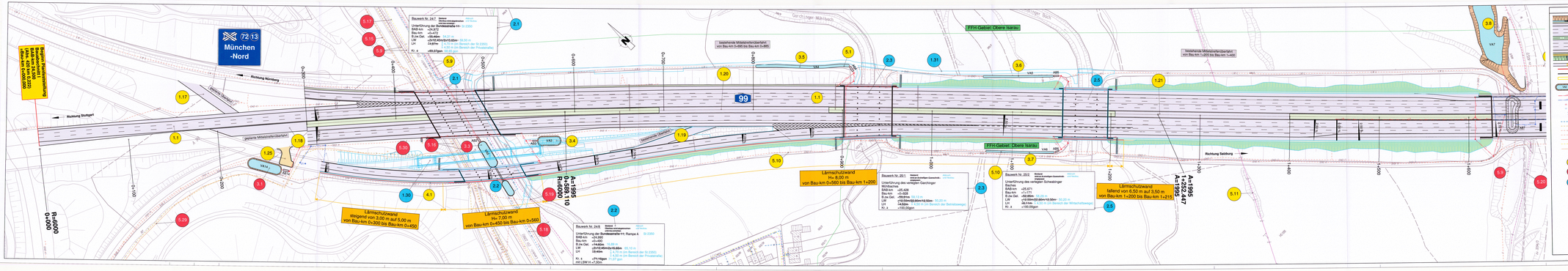

Zeichenerklärung

- Eisenbahnüberbau
- Straßenüberführung
- Straßenunterführung
- Gleis
- Gleisachsen
- Fahrbahn mit Fahrstreifen
- Mittelstreifen
- Fahrbahn mit Fahrstreifen
- Gemeinsamer Geh- und Radweg
- Gemeinsamer Geh-/Radweg mit Radfahrstreifen
- Weg bit. / geschottert
- Lärmschutzwand
- Böschungen
- Abbruch
- Versickerstreifen mit Mulde/Graben
- Entwässerungsleitung neu
- Hochspannungsleitung wiederverwendet
- Ablauf / Schacht neu
- Ablauf / Schacht wiederverwendet
- Stützschacht wiederverwendet
- Wasserleitung
- Abwasserdruckleitung
- Lichtwellenleiter - Kabel
- Fernmeldekabel
- Fernmeldeleitung
- Gasleitung
- Deponie-Grundwasserschiebend
- Deponie-Grundwasserwegsperrgel
- Bauwerksverzeichnis Nummer
- Bauwerksverzeichnis Nummer Textur
- Bauwerksverzeichnis Nummer Planänderung
- Bestand Straßen und Topographie
- Bestand Nebenanlagen und Wohngebäude
- Lärmschutzwand
- Lärmschutzwand
- Schildertrücke
- Flurstücksgrenze mit Flurnummer
- Gemeindegrenze
- Gemeinde- und Gemeindegrenze
- Fernleitungsmast
- Hochspannungsmast
- Niederspannungsmast
- Telefonmast
- BAB Elektro- Kabel
- BAB Fernmeldekabel
- BAB Kabel
- Hochspannungsleitung
- Mittelspannungsleitung
- Niederspannungsleitung

Planänderung vom 10.03.2016

zu den Tekturunterlagen

Nr.		gezeichnet	geprüft	Datum	Name
1.1	Änderung gegenüber der Planfassung vom 10.10.2012				
1.2	Änderung der Bauwerke BW/23/2 Nr. 1.0 / 2.0 / 3.0 / 4.0				
1.3	Lichtraumprofil Bauwerke BW/24/7 Nr. 1.0 / 2.0				
1.4	Lichtraumprofil Bauwerke BW/24/8 Nr. 1.0				
1.5	Lichtraumprofil der Fahrbahn des Rückhaltebecken Hochspannungsleitung (Deponie) und Entwässerungsanlagen (DPN Installation)				
1.6	Änderung der Bauwerksnummer BW/25/1 in BW/25/2				
1.7	Änderung der Bauwerksnummer BW/25/2 in BW/25/1				

1. Tektur vom 10.10.2012

zu den Planfeststellungsunterlagen

Nr.		gezeichnet	gesehen	Datum	Name
1.1	Änderung gegenüber der Planfassung vom 10.07.2011			Sep. 12	Regel
1.2	Ergänzung des Entwässerungsplanes Nr. 1 (BW/24/1a-1.0)			Sep. 12	Hanisch
1.3	Ergänzung des Entwässerungsplanes Nr. 2 (BW/24/1a-3.0)			Sep. 12	Neugart
1.4	Ergänzung des Bauwerkes Nummer BW/24/1b 3.0 / 5.0 / 6.0 / 7.0 / 8.0 / 9.0 / 10.0 / 11.0 / 12.0 / 13.0			Sep. 12	Reiss
1.5	Ergänzung des Entwässerungsplanes Nr. 10 (BW/24/1c-1.0)				
1.6	Ergänzung einer Deponie-Grundwasserschiebewand am Kopfen (BW/27/3a -0.0)				

Freistaat Bayern
Autobahndirektion Südbayern
Postanschrift: Postfach 80 08 09, 81608 München, Dienstgebäude: Heinrich-Wild-Straße 1, 81829 München

Unterlage
Blatt-Nr. 1.1
Datum 10.03.2016
Zeichner Zeichner

Planfeststellung

A 99 Ost Autobahnring München

8 - streifiger Ausbau
AK München Nord - AS Haar

Baubeginn:
AK München Nord bis AS Aschheim - Ismaning

Streckenlänge 24.500 bis km 31.815
Abs. 425 km 0,20 bis Abs. 449 km 0,935

		gezeichnet	gesehen	Datum	Name
aufgestellt	Jan. 11.07.2011				
Autobahndirektion Südbayern		gezeichnet	Referat 422	Juni 11	Neugart
		Sachgebiet 421		Jan. 11	Reiss
gez.:	Abteilung 4	gesehen	Abteilung 4	Juni 11	Dr. Wiedl

Lageplan
zum Bauwerksverzeichnis
von Bau-km 0+000 bis 1+630

Maßstab: 1 : 1.000

Aufgestellt:
Autobahndirektion Südbayern
München, den 11.07.2011
Leitender Baudirektor
Autobahndirektion Südbayern
München, den 10.10.2012
Leitender Baudirektor

Genehmigt mit Beschluss der Regierung von Oberbayern
vom 16.11.2012 Az. 32-4354.1-8-4 und vom 16.11.2012 Az. 32-4354.1-8-4
München, 16.11.2016

Dienstsiegel
Dezernat
Regierungsdirektor

Erstellt: Bayerisches Verkehrsministerium Straßenbau Bau
Realisiert: SUD-BYV